

BIENVENIDOS

Secretaría de Educación Municipal

**Seguridad y Salud
en el Trabajo**



Administración de la salud



✓ Los docentes a nivel nacional pertenecen a un régimen de salud especial.

✓ **FIDUPREVISORA** que es la encargada de administrar los recursos económicos, supervisa y audita los contratos de servicios de salud.



Operadores



Servicios de salud:
U.T. RED INTEGRADA
FOSCAL-CUB:



Es la encargada de prestar los servicios en salud (medicina familiar, medicina especializada y valoraciones medicas).

Riesgos laborales: **APREHSI IPS :**

Presta los servicios en exámenes de:

✔ Ingresos.

✔ Egresos.

✔ Periódicos.

✔ Ocupacionales.

✔ Eventos folclóricos
o deportivos.



Operador – riesgos laborales

APREHSI IPS



- ✓ Evaluación post incapacidad.
- ✓ Valoraciones médicos laboral para recomendaciones medicas.
- ✓ Análisis de puestos de trabajo.
- ✓ Investigación accidentes laboral.
- ✓ Evaluación medica ocupacional por reintegro laboral.

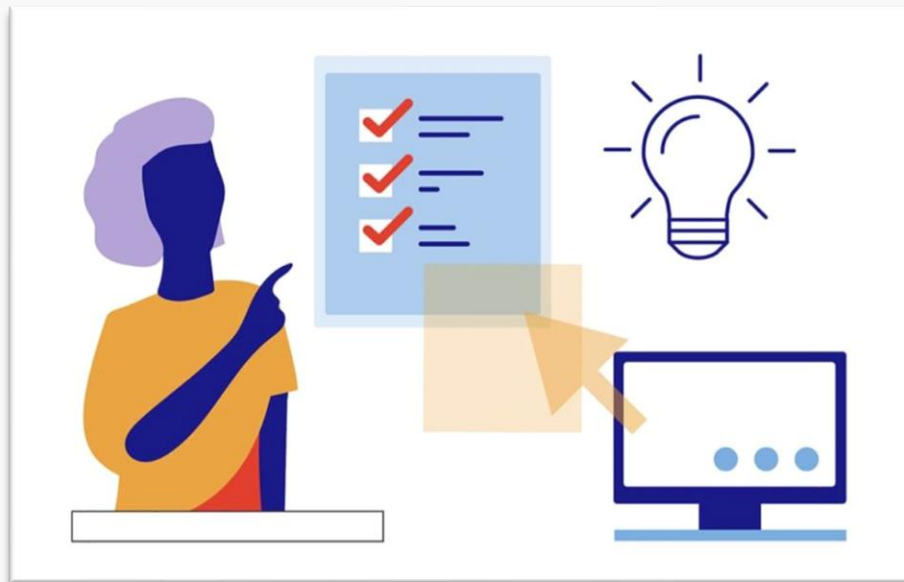

Accidente de trabajo



Definición 1

Suceso repentino que sobrevenga por causa o con ocasión del trabajo y que produzca en el trabajador una lesión orgánica, una perturbación funcional o psiquiátrica, la invalidez o la muerte.



Definición 2

Aquel que se produce durante la ejecución de órdenes del empleador o durante la ejecución de una labor bajo su autoridad, aún fuera del lugar y horas de trabajo.



ALCALDÍA
DE VALLEDUPAR

Accidente de trabajo



Definición 3

El que se produzca por la ejecución de actividades recreativas, deportivas o culturales, cuando se actúe por cuenta o en representación del empleador o de la empresa usuaria cuando se trate de trabajadores de empresas de servicios temporales que se encuentren en misión.



Definición 4

El que se produzca durante el traslado de los trabajadores desde su residencia a los lugares de trabajo o viceversa, cuando el transporte lo suministre el empleador.



Accidente de trabajo



Definición 5

El ocurrido durante el ejercicio de la función sindical aunque el trabajador se encuentre en permiso sindical siempre que el accidente se produzca en cumplimiento de dicha función.



Excepción

NO ES ACCIDENTE DE TRABAJO

El sufrido por el trabajador fuera de la empresa, durante los permisos remunerados o sin remuneración.



ALCALDÍA
DE VALLEDUPAR

Procedimiento para reportar un accidente de trabajo



- ✓ El Rector o el que haga sus veces debe diligenciar el formato **FURAT** de la **FIDUPREVISORA**.
- ✓ Enviar formato al ente territorial con un oficio en donde se detalla el suceso anexando, en caso de que se tenga disponible la historia clínica vía **SAC**.



Enfermedad laboral



- ✔ Es enfermedad laboral la contraída como resultado de la exposición a factores de riesgo inherentes a la actividad laboral o del medio en el que el trabajador se ha visto obligado a trabajar.

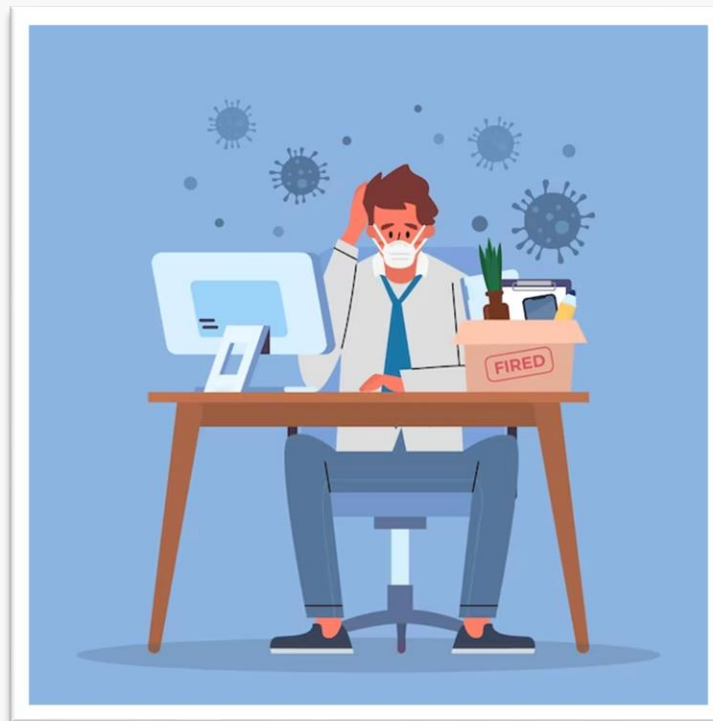

Procedimiento para calificar la enfermedad laboral



- ✔ Solicitar al médico de su EPS que le califique el evento que usted considera es de enfermedad de origen profesional.
- ✔ Practicar los exámenes necesarios solicitados por la EPS para confirmar o descartar otras patologías y conformar el cuadro de indicios de la Enfermedad Laboral.
- ✔ Una vez diagnosticada y conformado el cuadro de indicios de la Enfermedad Profesional se envía documentación a la Secretaria de Educación Municipal.

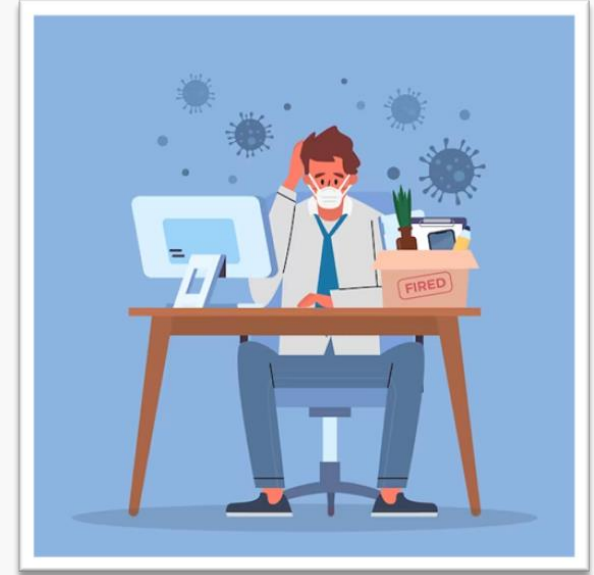

Accidente de trabajo



El artículo 62 del Decreto 1295 de 1994 contempla que “Todo accidente de trabajo o enfermedad profesional que ocurra en una empresa o actividad económica, deberá ser informado por el respectivo empleador a la entidad administradora de riesgos laborales y a la entidad promotora de salud en forma simultánea, dentro de los dos días hábiles siguientes de ocurrido el accidente o diagnosticada la enfermedad profesional”.



Accidente de trabajo



Peligro



Fuente, situación o acto con potencial de daño en términos de enfermedad o lesión a las personas o una combinación de estos. (NTC-Ohsas 18001)

Riesgo



Combinación de la probabilidad de que ocurra un(os) evento(s) o exposición(es) peligro(s), y la severidad de lesión o enfermedad que puede ser causado por el (los) eventos(s) o la(s) exposiciones(s)



ALCALDÍA
DE VALLEDUPAR

Peligro - Riesgo



Fuente Audiovisual: Canal Don Prevención

En caso de no ver video, copiar enlace:
<https://www.youtube.com/watch?v=hRZTxMd6oBA&t=1s>



Identificación de riesgos laborales



La clasificación ayuda a prevenir la probabilidad de que se produzcan incidentes o accidentes en el lugar de trabajo. La *OSHA identifica los 6 ejemplos de riesgos más comunes en el lugar de trabajo. Se incluye un séptimo que es el ambiental.

6 Más comunes peligros laborales



Seguridad

Derrames, alturas, maquinaria, electricidad, espacios confinados



Físico

Radiación, UV, temperatura extrema, ruido fuerte



Ergonomía

levantamiento, puestos de trabajo, mala postura, RSI



Organización

Estrés, acoso, intimidación, violencia, flexibilidad



Química

humos, líquidos, gases, pesticidas, inflamables



Biológico

sangre, bacterias, insectos, residuos animales

*La OSHA es la Administración de Seguridad y Salud Ocupacional

Fuente: Safety Culture



Identificación de riesgos laborales



TIPOS DE RIESGOS LABORALES

Fuente audiovisual: Safety Culture

En caso de no ver video, copiar enlace:
<https://www.youtube.com/watch?v=w5GLzApl-mU&t=10s>



ALCALDÍA
DE VALLEDUPAR

Correo electrónico:
atencionalciudadano@semvalledupar.gov.co

Página web: www.semvalledupar.gov.co



@alcaldiavpar



Alcaldía de Valledupar



@alcaldiavpar



AlcaldiaVparOficial



**ALCALDÍA
DE VALLEDUPAR**